

Pour la chance de tenir cette soirée au Musée des Beaux-Arts de Montréal,
un merci tout spécial à



Pour leur contribution financière et/ou leur gracieuse participation à la soirée,
merci à :

CEZinc - Société en commandite Revenu Noranda (vins)
Groupe Tremblay (vins)
Jean-Pierre Alarie (Canal Évasion)
Sélim Bichara (musique)
Production Sans Nom – Guy Lafrance (direction technique)
Gilles Molleur (conseiller en vins)
Équipement Boni Inc. (centres de table)
Solotech (sonorisation)
Société Clément (vins)

Pour les « grands jeux » et les prix de présence, merci à :

La Grand Voile - Auberge et Centre de santé (1^e grand jeu)
La Boucanerie (1^e grand jeu - coffrets dégustation)
Auberge du Quartier - Québec (2^e grand jeu)
Restaurant Da Cortina - Québec (2^e grand jeu)
Musée de la Civilisation (2^e grand jeu)
Croisières AML (2^e grand jeu)
Druide (2^e grand jeu - trousse de produits de soins biologiques)
Richard Gagnon - Confection exclusive (confection de chemises sur mesure)
Club de golf Valleyfield
Club de golf Rivière Rouge Inc.
Club de golf Banlieu Ouest
Club de golf St-Anicet
TVA-Publications (abonnements)
Centre Louise Bouffard (massothérapie)
Restaurant Portovino
Restaurant Franco et Nino
Pharmacie Essaim - Nancy Jodoin et Stéphane Major

Pour leur don, merci à :

JR Mécanique Ltée
Rovan
R.Lalonde et fils inc.
Caisse Populaire Salaberry-de-Valleyfield

Fêtons le printemps

Soirée bénéfice au profit de l'Association québécoise
de l'encéphalomyélite myalgique (AQEM)

Le mardi 21 mars 2006
Verrière du Musée des Beaux-Arts de Montréal



AQEM
Association Québécoise de
l'Encéphalomyélite Myalgique
www.aqem.org



Présidente d'honneur
Diane Lavallée, comédienne
et marraine des personnes atteintes

Les personnes atteintes d'encéphalomyélite myalgique ou syndrome de fatigue chronique (EM/SFC) sont aux prises avec un état de santé invalidant. L'impact est tel que, pendant des années, elles sont exclues totalement ou partiellement du marché du travail, des études, de la société. L'isolement et la pauvreté les guettent.

On ne les voit pas. On ne les entend pas.

Tout comme le comédien qui donne une voix à un personnage, nous tous, ce soir, redonnons une voix à ceux et celles qui souffrent d'EM/SFC.

À toutes et tous, merci de votre présence et bonne soirée.



Présidente de l'AQEM
Cécile D'Amour, anciennement professeure de CEGEP
en mathématiques, chercheure et conseillère
pédagogique, atteinte depuis 9 ans

Nous ne voulons pas argumenter sur la position qu'occupe l'EM/SFC au palmarès des maladies les plus pénibles à vivre. Nous souhaitons seulement obtenir l'attention qui nous est due par simple justice sociale et... ouverture d'esprit médicale.

Par ses symptômes et ses conséquences sociales, l'EM/SFC exerce une vraie dictature sur la vie des personnes atteintes. Comme disait Dany Laferrière à propos de la dictature politique, «*Si je subis la dictature, je ne peux pas être celui qui doit la combattre. Faut pas trop demander. La même personne ne devrait pas faire les deux boulots à la fois. Le travail doit être divisé. On ne peut pas être à la fois la maladie et le remède.*» Votre présence ici ce soir, c'est une forme de remède.

Du fond du cœur, merci !

Dans une très très bonne journée



Après 2 heures d'interaction

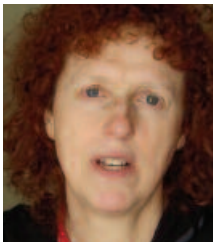

C'est le début de la rechute

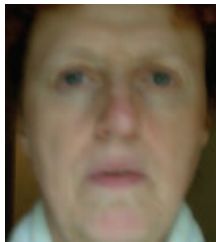

Au plus fort de la rechute

Au menu

Vin Fou Célébration
Blanc de Blancs Brut mousseux
Domaine de Boichailles, France

Potage Crécy aromatisé à l'orange
et à la menthe poivrée
et son nuage croustillant

Ravioli d'agneau du Québec
et son jus de cuisson au thé du Labrador
et asperges de chez-nous

Clancy's Peter Lehmann Barossa 2003
Australie

Médailon de veau, sa poire grillée
et son confit de canneberges,
accompagnés de pommes de terre tournées,
carottes nouvelles et pâtisseries

J. Lohr Seven Oaks 2003
Paso Robles Cabernet Sauvignon, Californie

Damier aux deux mousses, chocolat noir et érable,
son dôme caramélisé et sa salsa de petits fruits

Muscat de Rivesaltes 2003
Domaine Cazes, France